LE ROND DE MONTFAUCON

DANSE COLLECTÉE EN HAUTE-LOIRE
PAR CHRISTIAN FRAPPA AUPRÈS DE RAOUL SOUVIGNET
MUSIQUE RAPHAËL MAUREL
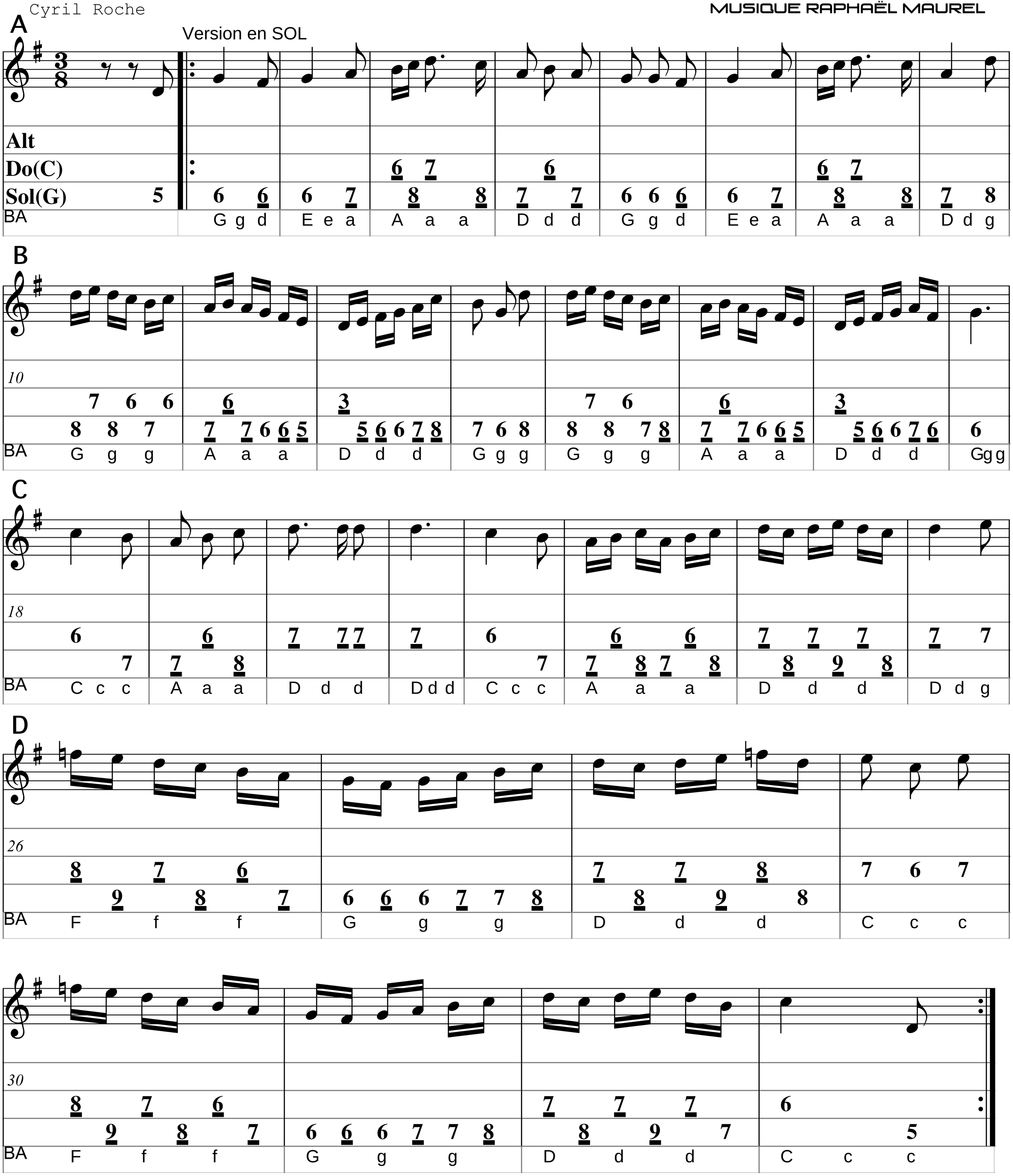
Transcription
Cyril Roche